MEDITUR HOTEL OGNINA CATANIA

Hotel Ognina Catania
Via Messina 626-628,
95126 Catania, Italia

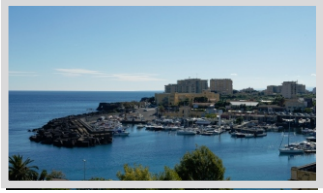
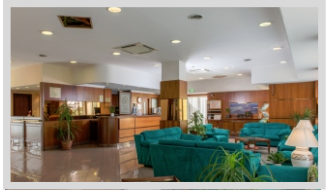

Meditur Ognina Catania
Via Messina, 626-628, 95126 Catania CT

+39.095.752.8111
info@hotelogninacatania.it

COME ARRIVARE

- In Auto: Dall'autostrada A18 prendere l'uscita per via Marco Polo e proseguire dritto sino a via Ulisse
- Dall'aereoporto Catania-Fontanarossa segui via Fontanarossa, prendi via Priolo Sopraelevata in direzione di via Acquicella Porto/SS114 3 min (2,8 km) segui SS114 fino a via Pietro Nenni 15 min (7,2 km) guida in direzione di via Vincenzo de Cristoforo 2 min (400 m)

Modalità di iscrizione

Referenti Segreteria Nazionale Snapis

Ascanio Carpino cell 3472505192
Giuseppe Scibilia cell 330 589969
Email : segreteriasnapis@gmail.com

Quota di partecipazione al convegno per la sola data del 28 Giugno 2019 è di euro 100.

Tale quota comprende la presenza al corso ed il pranzo per la data del 28 Giugno 2019 .

L'evento del 29 Giugno è gratuito

L'iscrizione dovrà avvenire entro la data del 20 Giugno con bonifico bancario intestato a:

SNAPIS
Codice IBAN IT20W0301503200000003544419
c/o UNICREDIT FINECO Causale:

"Iscrizione Convegno Catania 28 giugno 2019".

Inviare copia bonifico per email alla Segreteria Nazionale SNAPIS
email: segreteriasnapis@gmail.com

N.B l'Iscrizione al convegno si formalizza con l'invio della ricevuta del bonifico eseguito.

www.facebook.com/sindacato.snapis
www.snapis.it
info@snapis.it

SNAPIS
Sindacato Nazionale Autonomo
Periti Infortunistica Stradale

Presenta

Corso di Preparazione Professionale

28 Giugno 2019 — Corso

Messa in sicurezza Veicoli elettrici Teoria e pratica
Calibrazione Sistema Adas
(Advance Driver Assistance System)

29 Giugno 2019 — Convegno

Presentazione Ddl Esperti Danni
Proposta di legge per tutti gli esperti danni
Norma UNI 11477

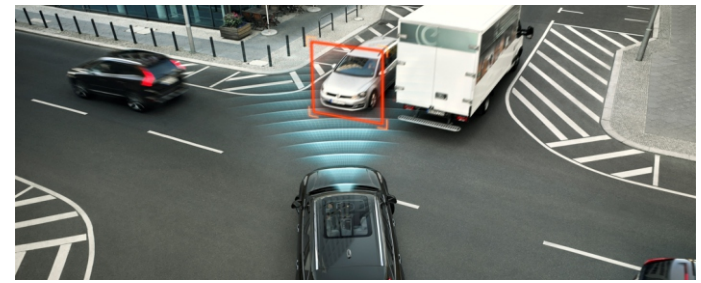

CATANIA 28 - 29 GIUGNO 2019

MEDITUR HOTEL OGNINA CATANIA

Hotel Ognina
sala conferenze Via Messina, 626-628
95126 Catania CT

GIORNATA FORMATIVA DI VENERDI 28

09.00 Registrazione partecipanti

09.30 Apertura dei lavori e saluti dei segretari nazionali
Ascanio Carpino, Scibilia Giuseppe

10,30 **VEICOLI IBRIDI E D ELETTRICI**

Ing. Elios Castagnola (Veicoli ibridi parte teorica)

Tecnico Daniele Coltelli PES (parte pratica dimostrativa)

La mobilità ibrida ed elettrica rappresenta oggi una realtà che muove passi sempre più veloci verso un futuro ambizioso nel campo dei trasporti energeticamente sostenibili nel rispetto dell'ambiente urbano. Un mercato in continua espansione, sospinto dalle scelte "eco-sostenibili" operate da governi attenti alla qualità dell'ambiente e con un occhio al futuro, scelte che sono quindi orientate a ridurre la dipendenza della mobilità dal petrolio, con una conseguente riduzione delle emissioni clima alteranti. Questo contesto in continua evoluzione, sia tecnologica sia normativa, spinge gli operatori del settore a integrare le proprie competenze, per poter operare in totale sicurezza e nel rispetto delle normative vigenti.

12,30 - 14,30 **Pausa Pranzo**

15,00 **ADAS (Advanced Driver Assistance System)**

Ing. Angelo Capolupo (parte teorica)

16,00 **Tempi di calibratura sistemi di assistenza alla guida**

Perito Ascanio Carpino (parte pratica)

17,00 Tecnico Giuseppe Carpino (parte pratica dimostrativa calibratura sistema Adas)

I sistemi ADAS basilari disponibili su quasi tutte le auto nuove comprendono la frenata di emergenza autonoma in caso di distrazione da parte di chi si trova al volante. Tra questi, si distingue per innovazione e utilità, il Forward Collision Warning che rileva la variazione nelle distanze di sicurezza tra le diverse vetture e in caso di un ostacolo in rapido avvicinamento davanti alla vettura predispone i freni ed avverte il conducente, con avvisi acustici e sonori, per consentirgli di effettuare un intervento d'emergenza.

SNAPIS
Sindacato Nazionale Autonomo
Periti Infortunistica Stradale

CONVEGNO DI SABATO 29

La categoria degli Esperti Danni, è legata a più competenze professionali. La tutela degli esperti danni (ex periti assicurativi) è affidata ad un Ddl da poco presentato, che oggi i relatori illustreranno in attesa di calendarizzazione.
Il nostro sindacato intende proporre un ulteriore legislazione per i rimanenti professionisti del settore, legge che dovrebbe tutelare anche i patrocinatori stragiudiziali nelle regole già previste dalla Norma UNI 11477

Ore 9,00 **Registrazione partecipanti**

Ore 09.40 **Presentazione Ddl esperti danni**

Introduzione
Ing. Elios Castagnola
(Segretario Generale Snapis)

Relatori: Senatore M5S Cristiano Anastasi
(X Comm. Perm. Industria,Commercio , Turismo)

Senatore M5S Pietro Lorefice
(XIV Comm. Politiche dell'Unione Europea)

Senatrice M5S Tiziana Drago
(XI Comm. Perm. Finanza e Tesoro)

Ore 11.30 **Presentazione Norma UNI 11477**

Cav. Luigi Cipriano
(Presidente onorario Aneis)

Piero Manzanares
(Segretario Nazionale Snapis)

Ore 12.15 **Interventi dei partecipanti .**